



OBIETTIVI DELL'INTERVENTO:	Intervento di rigenerazione urbana a carattere prevalentemente residenziale		
INDICI URBANISTICI E DATI PROGETTUALI - ZONA B DI COMPLETAMENTO ART. 29 E 50 DELLE NTA			
St indicativa	2.580 m ²		
indice territoriale	It	m ³ / m ²	1,50
destinazioni d'uso principali	<i>Residenziale</i>		
destinazioni d'uso secondarie	<i>Commerciale al dettaglio, direzionale e servizi</i>		
parametri di edificabilità	Rc	<=	60%
	Ip	>=	15%
	H max	<=	da definire in sede di piano attuativo
	Dc	>=	5,00 m
	Df	>=	3,00 m
Parcheggi di relazione	Ds	>=	3,00 m
	3,5 m ² /150 m ³	Per le destinazioni residenziali	
	80 m ² /100m ² di SU	Per destinazioni non residenziali	
	60% SV	Per esercizi inferiori a 400 m ² di SV	
	150% SV	Per esercizi tra 400 m ² e 1.500 m ² di SV	
parcheggi stanziali	10 m ² /100 m ³		
nucleo elementare di verde	5 m ² /150 m ³	40% SU non residenziale	
volumetria indicativa	3.868 m ³		

Note Per quanto non esplicitato nella presente scheda si rimanda alle NTA di Piano

Superficie territoriale (**St**) - Indice territoriale (**It**) - rapporto di copertura (**Rc**) - Indice di permeabilità (**Ip**) - altezza massima (**Hmax**) - distanza confini (**Dc**) - distanza fabbricati (**Df**) - distanza strade (**Ds**) - superficie di vendita (**SV**)

Schema delle indicazioni progettuali

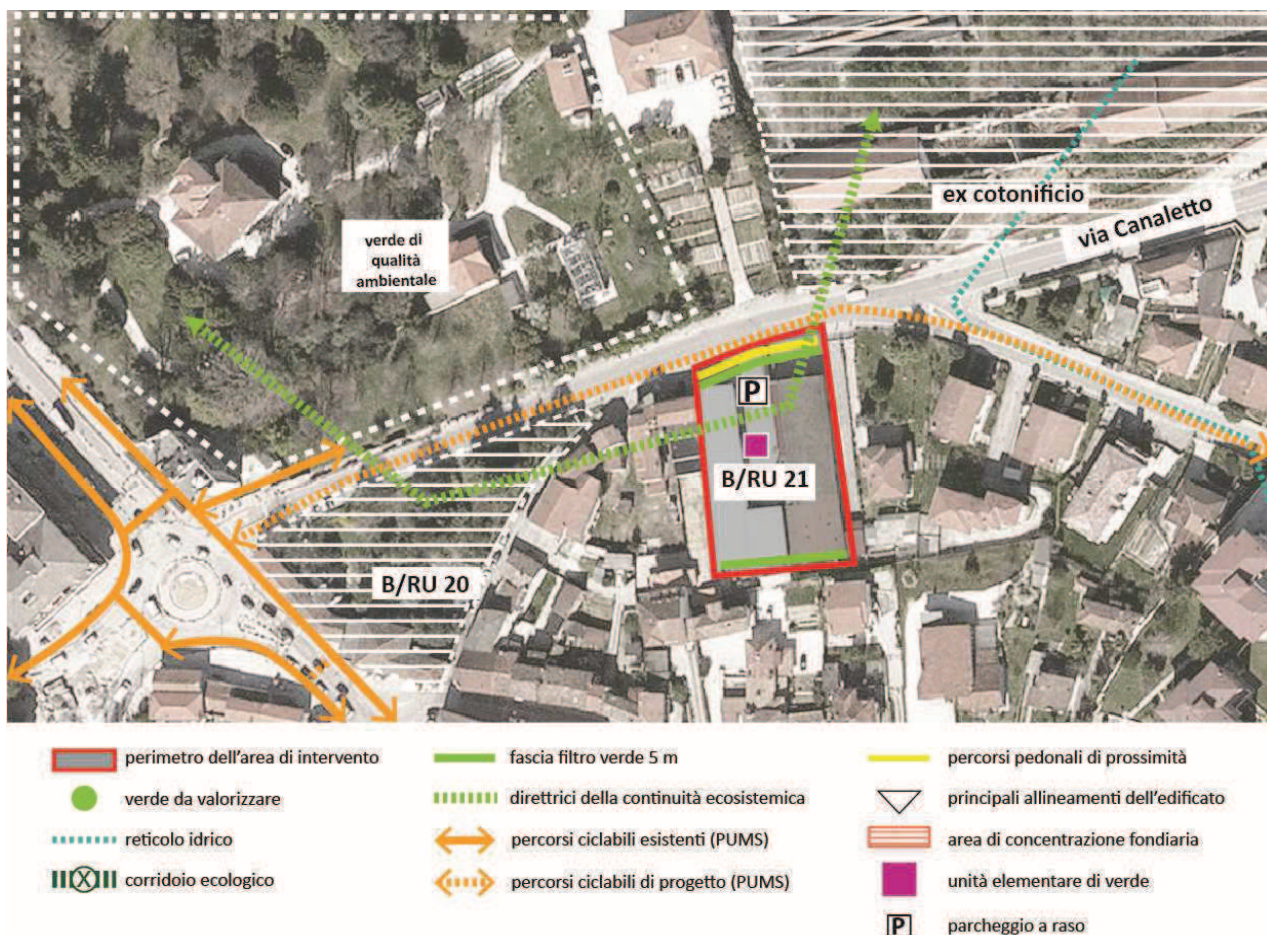

Ulteriori prescrizioni

Il progetto di B/RU dovrà tenere in considerazione le seguenti prescrizioni al fine di uno sviluppo coerente del lotto con gli obiettivi di piano:

- Inserimento dell'idea progettuale nel contesto urbano di riferimento con particolare attenzione alle connessioni fisico funzionali tra percorsi pedonali e gli spazi ad uso pubblico;
- sostituzione/recupero dei fabbricati esistenti finalizzata alla rigenerazione urbana dell'area in rapporto al suo contesto;
- posizionamento del nucleo elementare di verde attestato su via Canaletto;
- realizzazione dei parcheggi di relazione a raso su via Canaletto con studio di opportune connessioni funzionali tra la viabilità carraia e pedonale e gli spazi ad uso pubblico;
- sviluppo di un percorso pedonale di prossimità su via Canaletto;

La quota di standard dovuta per parcheggi di relazione potrà essere monetizzata secondo i disposti dell'art. 29 c.11 delle NTA del PRGC

la B/RU rientra nella fascia verde di protezione dagli inquinanti, grado di priorità media, per la quale si fa riferimento alle tavole 7, 7a, 7b, 7c e 7d dello *Studio dell'inquinamento della SS13 "Pontebbana" e di ulteriori viabilità di 1° livello finalizzato all'individuazione di aree idonee alla collocazione di fasce verdi di protezione* ed all'art.71 delle NTA. Le fasce di mitigazione indicate nello schema grafico sopra riportato concorrono al soddisfacimento di tale funzione primaria e pertanto dovranno seguire gli schemi di impianto stabiliti dall'art. 71 delle NTA.