



1



2



3

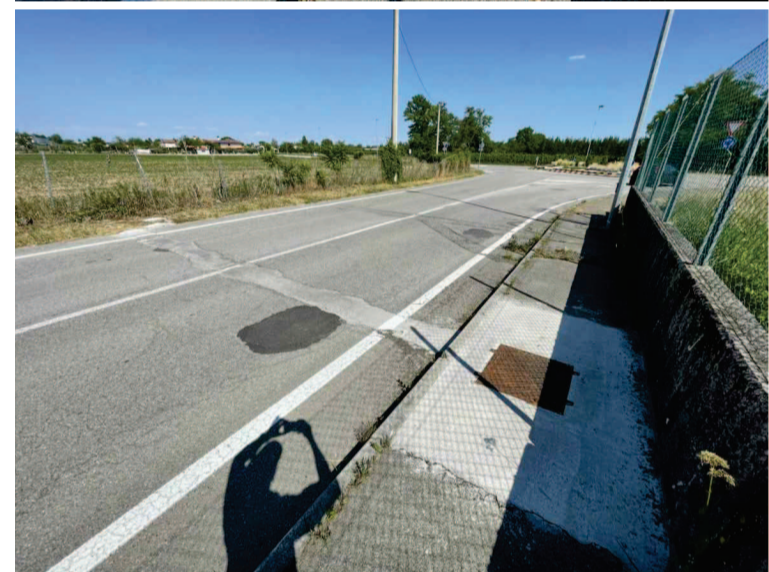

4

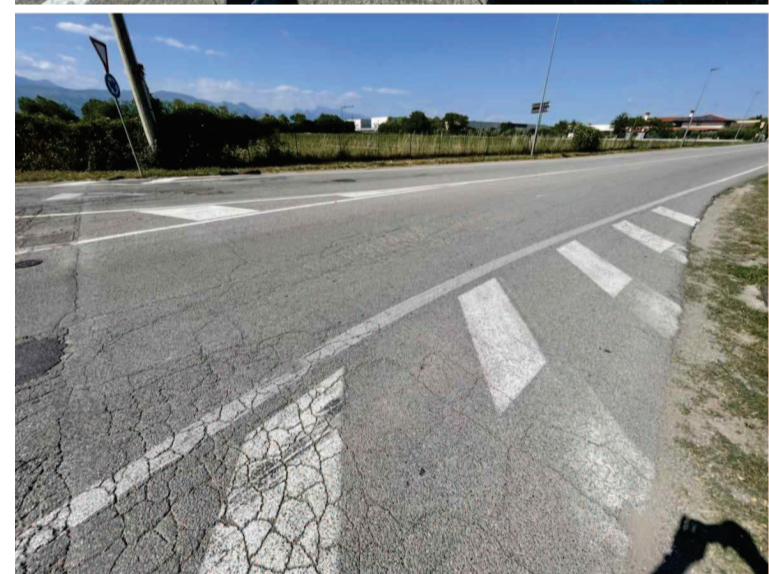

5



6



7



8



9



10



11



12



13

**D4**



**copatpilat architetti**

arch. luciana copat - arch. roberto pilat  
via rotate 16 - 33170 pordenone - tel. 0434 - 036530  
mail: copatluciana@gmail.com - arch.robertopilat@gmail.com

edilizia topografia territorio  
fabricci associati edilizia topografia territorio  
viale Marconi, 19 - 33170 Pordenone tel. 0434208607  
www.fabricci.it

Comune di Pordenone  
Provincia di Pordenone

via Castelfranco Veneto  
Foglio 4  
mappali 287-288-469-471  
578(porz.)-580(porz)

**IMMOBILIARE ANTONIOLLI SRL**

**P.A.C. 12 DI INIZIATIVA PRIVATA**

**DOCUMENTAZIONE FOTOGRAFICA**

scala 1-500

EMISSIONE	DESCRIZIONE	REDATTO	APPROVATO	FILE
220718	DOCUMENTAZIONE FOTOGRAFICA	Alberto F.	Antonio F.	D4 documentazione fotografica.dwg
231102	INTEGRAZIONE PAC 12	Alberto F.	Antonio F.	D4 documentazione fotografica.dwg

© Documento protetto da copyright. Disegno di proprietà degli autori. A norma di legge sono vietati l'utilizzo, la riproduzione o la comunicazione a terzi, senza autorizzazione scritta dello studio associato copatpilat architetti.