

SEZIONE S1

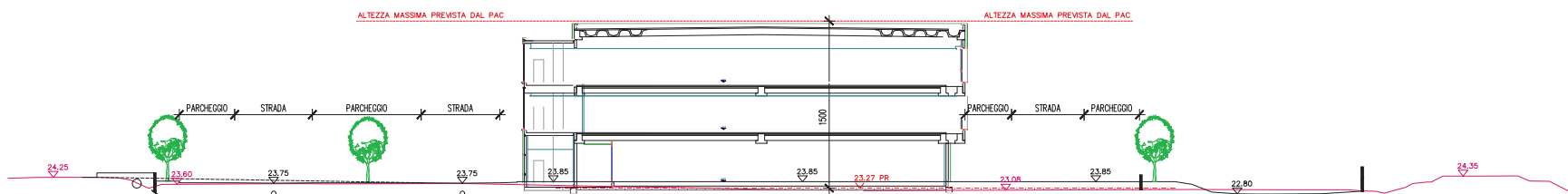

SEZIONE S2

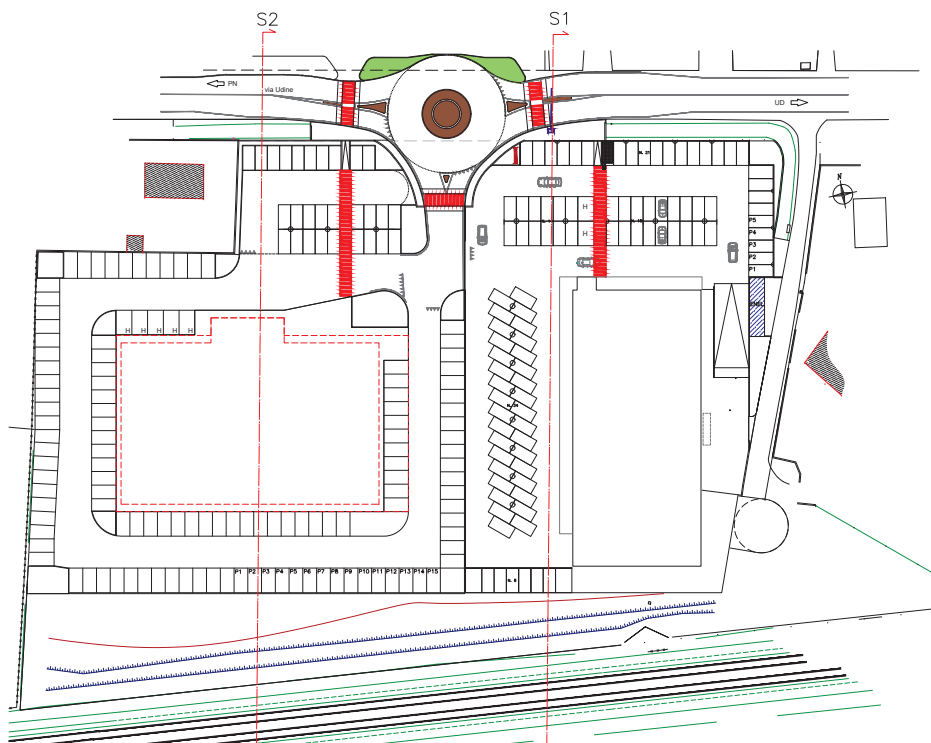

PLANIMETRIA sc 1:500

**NOTA BENE**

LA POSIZIONE DI INGRESSO AL FABBRICATO PUÒ ESSERE VARIATA SENZA MODIFICHE E DISPOSIZIONE DEI PARCHEGGI FERME LE QUANTITÀ GLOBALI

LA SUPERFICIE COMMERCIALE RELATIVA ALL'EDIFICIO B NON POTRÀ ESSERE A CARATTERE ALIMENTARE



COMUNE DI PORDENONE  
Regione Friuli Venezia Giulia



PAC n.57  
via Udine

VARIANTE URBANISTICA AL PAC N.57 APPROVATO IL 24/05/2013

PROGETTISTA

Ing. Oreste Bergamo Ph.D.  
via Salaria Tronchi, 81 - Int.1  
30016 Javolo (VI)

COMMITENTE

CO.SP.EDIL S.r.l.  
legale rappresentante Claudio Lorenzini  
via G. Pascoli, 58/rb  
33080 Fiume Veneto (PN)  
C.F. e P.IVA 05527420331  
Spazio Intelligente SpA  
Via Compostello 3D  
33100 PORDENONE  
C.F. e P.IVA 02416840235

STATO DI VARIANTE

PROFILI ALTIMETRICI

SCALA 1:200

**P3**

NOVEMBRE 2022

0001-01 - 000207

DOCUMENTO DI NOSTRA ESCLUSIVA PROPRIETÀ - DIVIETO ASSOLUTO DI RIPRODUZIONE A TERMINI DI LEGGE