



OBIETTIVI DELL'INTERVENTO: Intervento di completamento del tessuto residenziale su area greenfield

INDICI URBANISTICI E DATI PROGETTUALI - ZONA BC DI COMPLETAMENTO ART. 29 E 50 DELLE NTA

St indicativa	2.208 m ²		
Indice territoriale	<i>It di zona</i>	m ³ / m ²	0,64
	<i>It perequativo</i>	m ³ / m ²	0,16
Destinazioni d'uso principali	Residenziale		
Destinazioni d'uso secondarie	Commerciale al dettaglio, direzionale e servizi		
Parametri di edificabilità	Rc	<=	30%
	Ip	>=	30%
	H max	<=	10,00 m
	Dc	>=	5,00 m
	Df	>=	5,00 m
	Ds	>=	5,00 m
Parcheggi di relazione	3,5 m ² / 150 m ³	Per le destinazioni residenziali	
	80 m ² /100m ² di SU	Per destinazioni non residenziali	
	60% SV	Per esercizi inferiori a 400 m ² di SV	
	150% SV	Per esercizi tra 400 m ² e 1.500 m ² di SV	
Parcheggi stanziali	10 m ² /100 m ³		
Nucleo elementare di verde	5 m ² / 150 m ³	40% SU non residenziale	
Volumetria indicativa	3.974 m ³	di cui	
	353 m ³	da reperire all'interno del mercato dei crediti volumetrici	

Note: Per quanto non esplicitato nella presente scheda si rimanda alle NTA di Piano

Superficie territoriale (St) - Indice territoriale (It) – rapporto di copertura (Rc) – Indice di permeabilità (Ip) - altezza massima (Hmax) – distanza confini (Dc) – distanza fabbricati (Df) – distanza strade (Ds) – superficie di vendita (SV)

Schema delle indicazioni progettuali

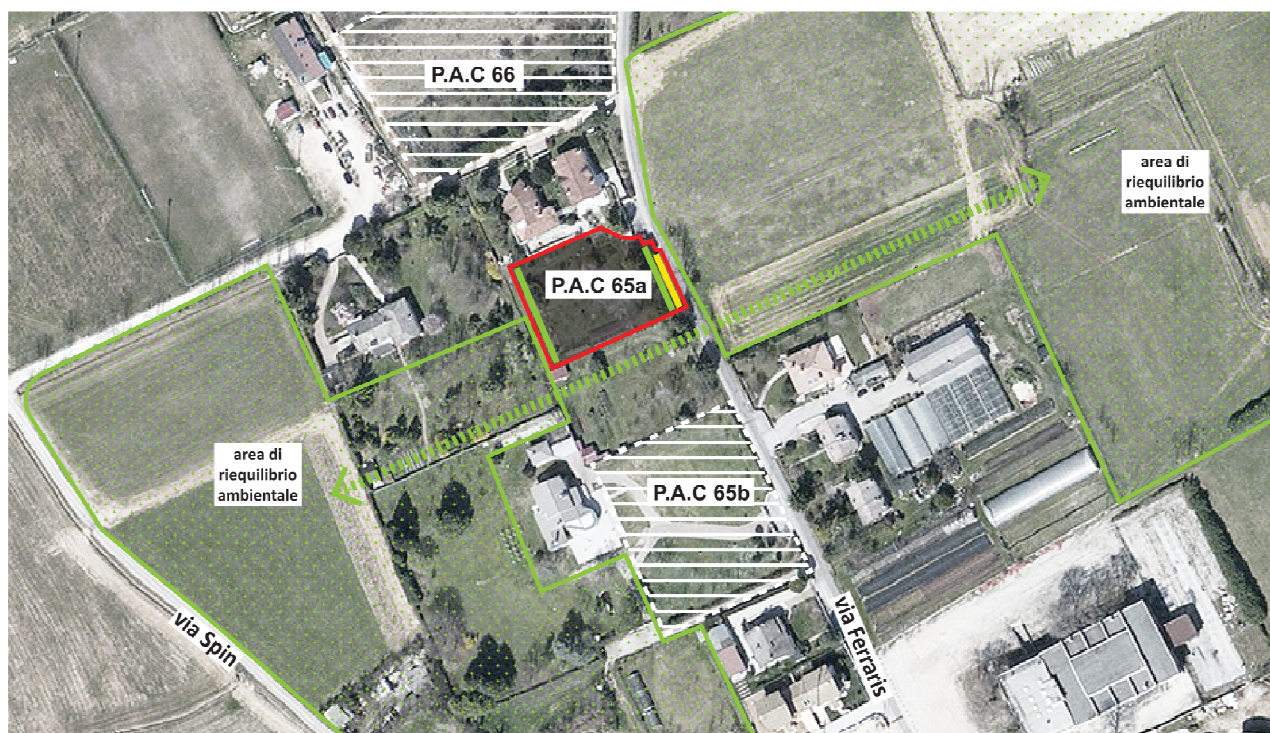

perimetro dell'area di intervento	fascia di mitigazione ambientale 3 m	percorsi pedonali di prossimità
verde da valorizzare	fascia di mitigazione ambientale 10 m	principali allineamenti dell'edificato
aree di riequilibrio ambientale	fascia di mitigazione ambientale 20 m	area di concentrazione fondiaria
elettrodotto	fascia filtro agroambientale	unità elementare di verde
reticolo idrico	area di mitigazione infrastrutturale	
corridoio ecologico	direttrici della continuità ecosistemica	

Ulteriori prescrizioni

Nella redazione del P.A.C. dovranno essere rispettati i seguenti criteri progettuali:

- Il progetto dovrà prevedere una connessione ecosistemica con l'area di riequilibrio ambientale e una fascia filtro a verde piantumato verso gli ambiti ad uso agricolo. Tale fascia dovrà avere una profondità minima di m 10.
- L'impatto del reticolo viario dovrà essere mitigato attraverso delle fasce tampone (verde) della profondità minima di 5m.
- Il percorso pedonale su Via Ferraris può essere reperito anche all'esterno del perimetro compatibilmente alle dimensioni della sezione stradale previste per la viabilità pubblica.
- All'interno del Piano Attuativo dovranno essere previsti percorsi pedonali di prossimità nord –sud ed in corrispondenza delle strade esistenti.
- La presentazione del Piano Attuativo è subordinata al mantenimento dell'ambito in buone condizioni ecologiche fino all'attuazione degli interventi.
- Sono oggetto di tutela le eventuali specie di pregio e i filari alberati esistenti localizzati all'interno dell'area.