

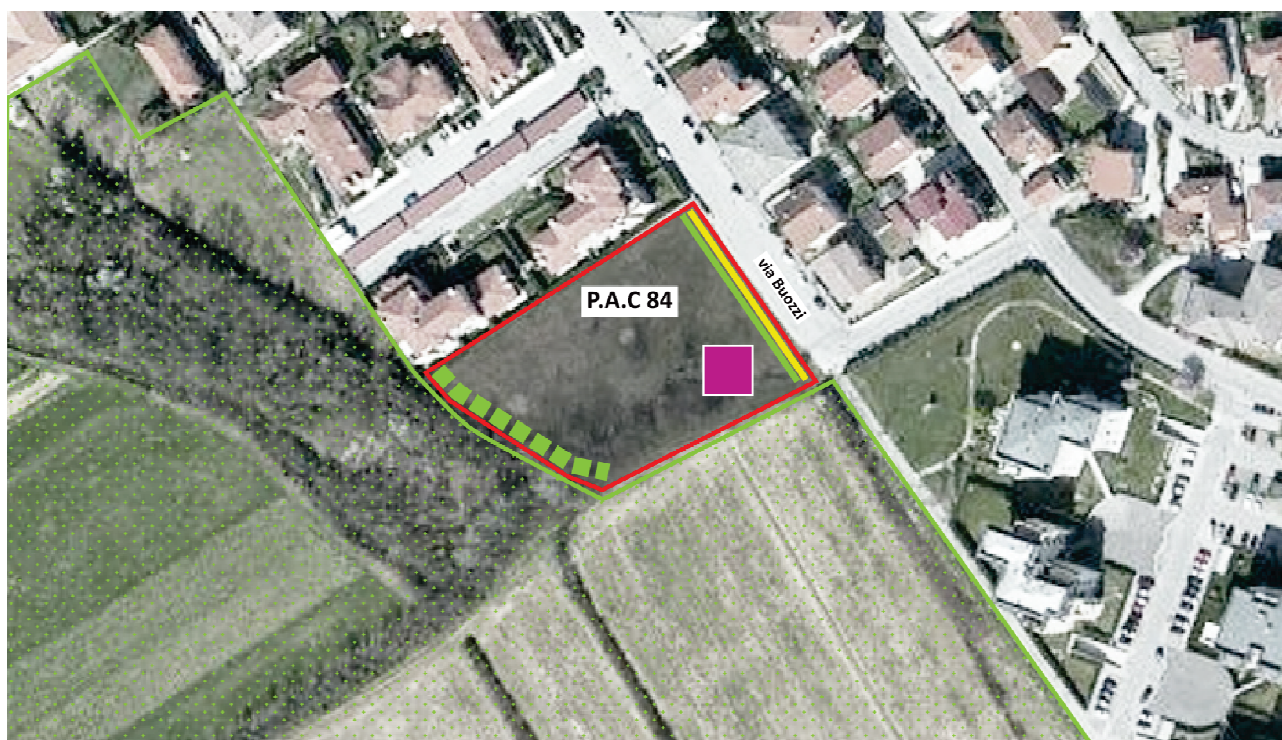

OBIETTIVI DELL'INTERVENTO:	Intervento di completamento del tessuto residenziale su area greenfield		
INDICI URBANISTICI E DATI PROGETTUALI - ZONA C DI ESPANSIONE RESIDENZIALE ART. 31 E 50 DELLE NTA			
St indicativa	4.489 m ²		
Indice territoriale	<i>It di zona</i>	m ³ / m ²	0,64
	<i>It perequativo</i>	m ³ / m ²	0,16
Destinazioni d'uso principali	Residenziale		
Destinazioni d'uso secondarie	Commerciale al dettaglio, direzionale e servizi		
Parametri di edificabilità	Rc	<=	30%
	Ip	>=	30%
	H max	<=	10,00 m
	Dc	>=	5,00 m
	Df	>=	5,00 m
	Ds	>=	5,00 m
Parcheggi di relazione	3,5 m ² / 95 m ³	Per le destinazioni residenziali	
	80 m ² /100m ² di SU	Per destinazioni non residenziali	
	60% SV	Per esercizi inferiori a 400 m ² di SV	
	150% SV	Per esercizi tra 400 m ² e 1.500 m ² di SV	
Parcheggi stanziali	10 m ² /100 m ³		
Nucleo elementare di verde	6 m ² / 95 m ³	40% SU non residenziale	
Volumetria indicativa	3.591 m ³	di cui	
	718 m ³	da reperire all'interno del mercato dei crediti volumetrici	
Note:	Per quanto non esplicitato nella presente scheda si rimanda alle NTA di Piano		

Superficie territoriale (**St**) - Indice territoriale (**It**) - rapporto di copertura (**Rc**) - Indice di permeabilità (**Ip**) - altezza massima (**Hmax**) - distanza confini (**Dc**) - distanza fabbricati (**Df**) - distanza strade (**Ds**) - superficie di vendita (**SV**)

Schema delle indicazioni progettuali



perimetro dell'area di intervento	fascia di mitigazione ambientale 3 m	percorsi pedonali di prossimità
verde da valorizzare	fascia di mitigazione ambientale 10 m	principali allineamenti dell'edificato
aree di riequilibrio ambientale	fascia di mitigazione ambientale 20 m	area di concentrazione fondiaria
elettrodotto	fascia filtro agroambientale	unità elementare di verde
reticolo idrico	area di mitigazione infrastrutturale	nuovi assi stradali di connessione
corridoio ecologico	direttrici della continuità ecosistemica	
aree di riequilibrio ambientale		

Ulteriori prescrizioni

Nella redazione del P.A.C. dovranno essere rispettati i seguenti criteri progettuali:

- Il percorso pedonale su via Buozzi dovrà connettersi con quello esistente a sud e potrà essere reperito anche all'esterno del perimetro di piano compatibilmente alle dimensioni della sezione stradale previste per la viabilità pubblica.
- Realizzazione della fascia filtro agroambientale lungo i confini con le zone agricole.

La presentazione del Piano Attuativo è subordinata al mantenimento dell'ambito in buone condizioni ecologiche fino all'attuazione degli interventi.