

Via Castelfranco Veneto



OBIETTIVI DELL'INTERVENTO:		Intervento di completamento del tessuto residenziale su area greenfield	
INDICI URBANISTICI E DATI PROGETTUALI - ZONA BC DI COMPLETAMENTO ART. 29 E 50 DELLE NTA			
St indicativa	3.360 m ²		
Indice territoriale	<i>It di zona</i>	m ³ / m ²	0,64
	<i>It perequativo</i>	m ³ / m ²	0,16
Destinazioni d'uso principali	<i>Residenziale</i>		
Destinazioni d'uso secondarie	<i>Commerciale al dettaglio, direzionale e servizi</i>		
Parametri di edificabilità	Rc	<=	30%
	Ip	>=	30%
	H max	<=	10,00 m
	Dc	>=	5,00 m
	Df	>=	5,00 m
	Ds	>=	5,00 m
Parcheggi di relazione	3,5 m ² / 150 m ³	Per le destinazioni residenziali	
	80 m ² /100m ² di SU	Per destinazioni non residenziali	
	60% SV	Per esercizi inferiori a 400 m ² di SV	
	150% SV	Per esercizi tra 400 m ² e 1.500 m ² di SV	
Parcheggi stanziali	10 m ² /100 m ³		
Nucleo elementare di verde	5 m ² / 150 m ³	40% SU non residenziale	
Volumetria indicativa	2.688 m ³	di cui	
	538 m ³	da reperire all'interno del mercato dei crediti volumetrici	

Note: Per quanto non esplicitato nella presente scheda si rimanda alle NTA di Piano

Superficie territoriale (**St**) - Indice territoriale (**It**) - rapporto di copertura (**Rc**) - Indice di permeabilità (**Ip**) - altezza massima (**Hmax**) - distanza confini (**Dc**) - distanza fabbricati (**Df**) - distanza strade (**Ds**) - superficie di vendita (**SV**)

Schema delle indicazioni progettuali

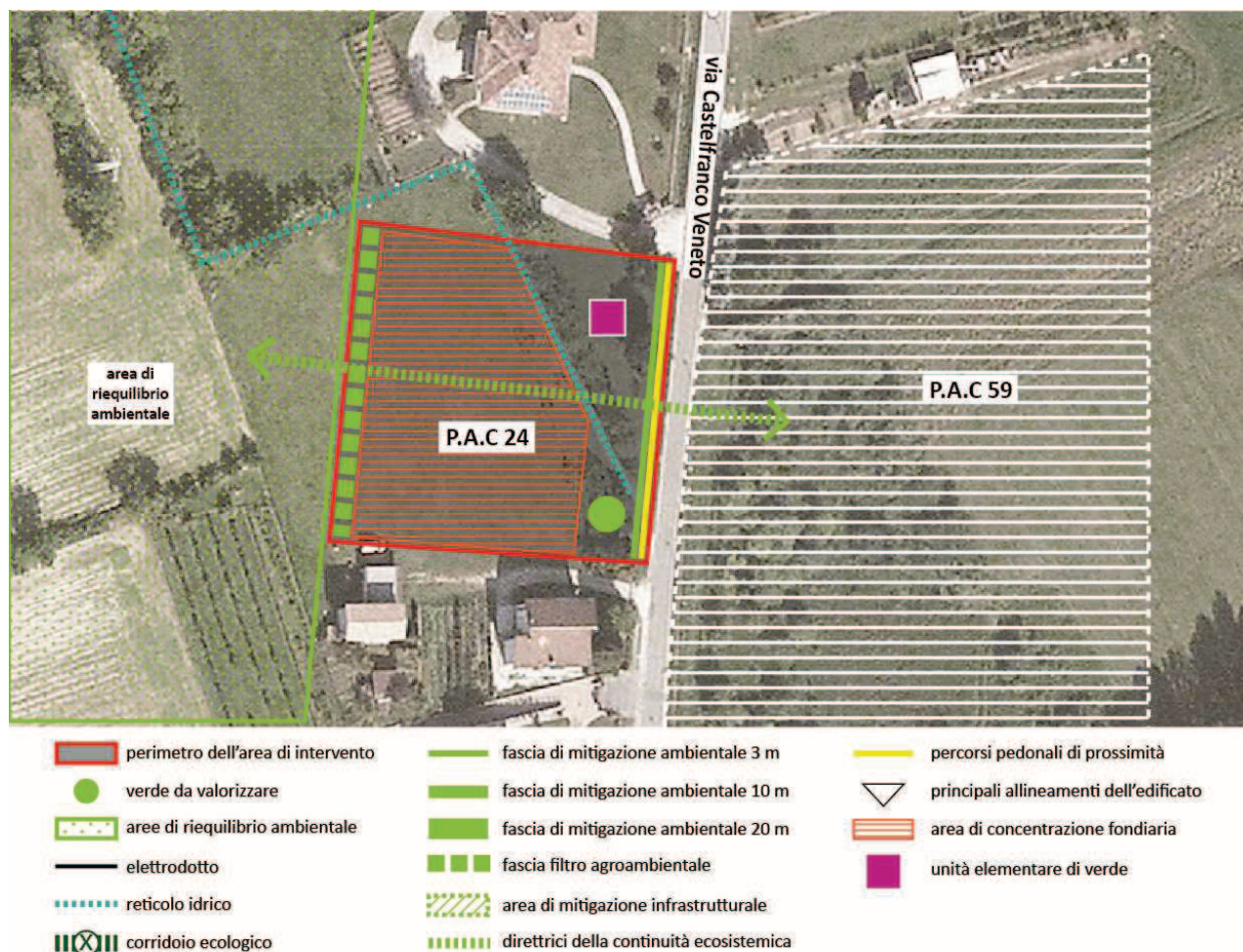

Ulteriori prescrizioni

Nella redazione del P.A.C. dovranno essere rispettati i seguenti criteri progettuali:

- Il progetto dovrà prevedere una connessione ecosistemica con l'area di riequilibrio ambientale
- Dovranno essere previsti percorsi pedonali di prossimità a margine di via Castelfranco Veneto
- I nuovi volumi dovranno essere posizionati nell'area di concentrazione fondiaria come individuata nello schema grafico
- Sono oggetto di tutela le eventuali specie di pregio e i filari alberati esistenti localizzati all'interno dell'ambito.
- Si dovranno prevedere fasce filtro a verde piantumato verso gli ambiti ad uso agricolo confinanti con l'ambito di intervento. Tali fasce dovranno avere una profondità minima di m 10.
- La presentazione del Piano Attuativo è subordinata al mantenimento dell'ambito in buone condizioni ecologiche fino all'attuazione degli interventi.