



OBIETTIVI DELL'INTERVENTO:	Intervento di completamento del tessuto residenziale su area greenfield		
INDICI URBANISTICI E DATI PROGETTUALI - ZONA C DI ESPANSIONE RESIDENZIALE ART. 31 E 50 DELLE NTA			
St indicativa	8.699 m ²		
Indice territoriale	<i>It di zona</i>	m ³ / m ²	0,64
	<i>It perequativo</i>	m ³ / m ²	0,16
Destinazioni d'uso principali	Residenziale		
Destinazioni d'uso secondarie	Commerciale al dettaglio, direzionale e servizi		
Parametri di edificabilità	Rc		<= 30%
	Ip		>= 30%
	H max		<= 10,00 m
	Dc		>= 5,00 m
	Df		>= 5,00 m
	Ds		>= 5,00 m
Parcheeggi di relazione	3,5 m ² / 95 m ³	Per le destinazioni residenziali	
	80 m ² /100m ² di SU	Per destinazioni non residenziali	
	60% SV	Per esercizi inferiori a 400 m ² di SV	
	150% SV	Per esercizi tra 400 m ² e 1.500 m ² di SV	
Parcheeggi stanziali	10 m ² /100 m ³		
Nucleo elementare di verde	6 m ² / 95 m ³	40% SU non residenziale	
Volumetria indicativa	6.959 m ³	di cui	
	1.392 m ³	da reperire all'interno del mercato dei crediti volumetrici	

Note: Per quanto non esplicitato nella presente scheda si rimanda alle NTA di Piano

Superficie territoriale (**St**) - Indice territoriale (**It**) – rapporto di copertura (**Rc**) – Indice di permeabilità (**Ip**) - altezza massima (**Hmax**) – distanza confini (**Dc**) – distanza fabbricati (**Df**) – distanza strade (**Ds**)

Schema delle indicazioni progettuali

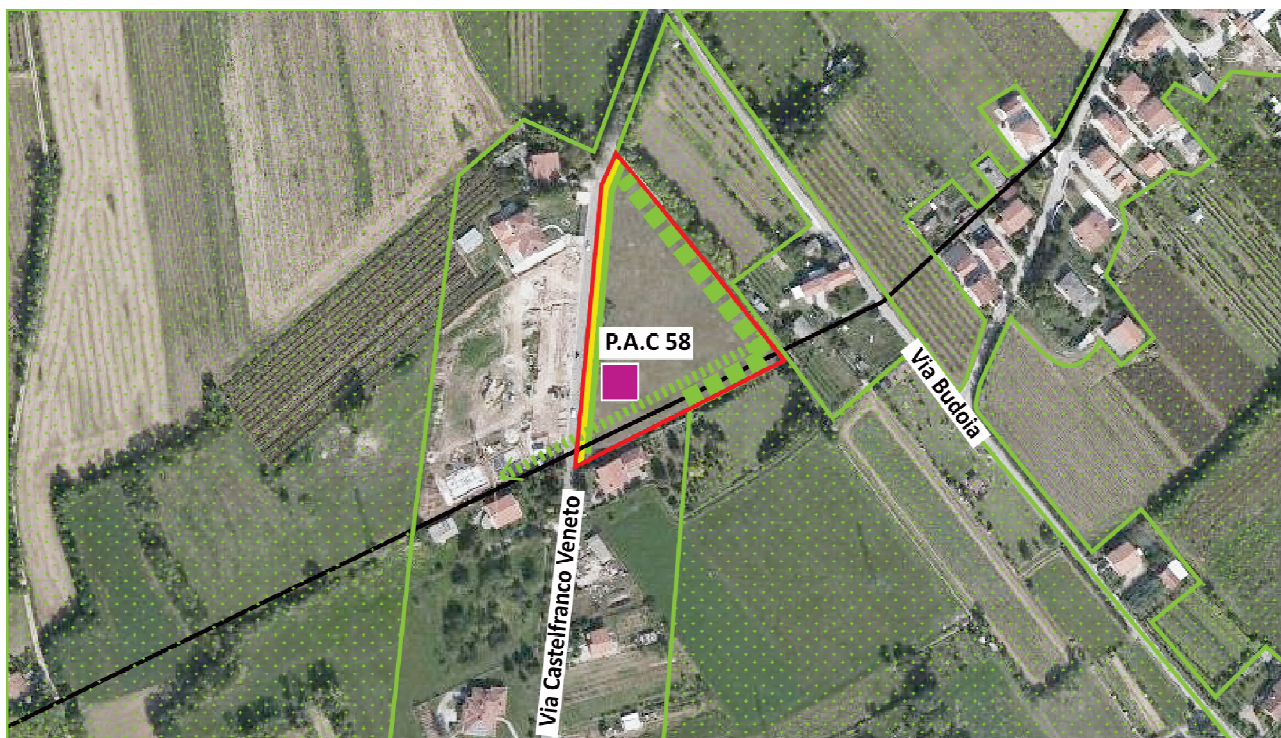

perimetro dell'area di intervento	fascia di mitigazione ambientale 3 m	percorsi pedonali di prossimità
verde da valorizzare	fascia di mitigazione ambientale 10 m	principali allineamenti dell'edificato
aree di riequilibrio ambientale	fascia di mitigazione ambientale 20 m	area di concentrazione fondiaria
elettrodotto	fascia filtro agroambientale	unità elementare di verde
reticolo idrico	area di mitigazione infrastrutturale	
corridoio ecologico	direttrici della continuità ecosistemica	

Ulteriori prescrizioni

Nella redazione del P.A.C. dovranno essere rispettati i seguenti criteri progettuali:

- Il progetto planivolumetrico dell'area dovrà prevedere delle fasce di filtro agroambientale a confine con la zona agricola le cui dimensioni delle specie vegetali dovranno essere compatibili con la presenza dell'elettrodotto Tali fasce avranno una valenza ecosistemica di collegamento est-ovest
- Si dovrà tenere conto della presenza della linea dell'elettrodotto e delle conseguenti prescrizioni risultanti dalla VAS in materia di esposizione ai campi elettromagnetici elencate nelle premesse del presente fascicolo.
- Parallelamente a via Castelfranco dovrà essere realizzata una fascia tampone (verde) della profondità minima di 5m
- La presentazione del Piano Attuativo è subordinata al mantenimento dell'attività agricola esistente fino all'attuazione degli interventi.
- Sono oggetto di tutela le eventuali specie di pregio esistenti