



OBIETTIVI DELL'INTERVENTO:	Intervento di completamento del tessuto residenziale su area greenfield		
INDICI URBANISTICI E DATI PROGETTUALI - ZONA C DI ESPANSIONE RESIDENZIALE ART. 31 E 50 DELLE NTA			
St indicativa	4.810 m ²		
Indice territoriale	<i>It di zona</i>	m ³ / m ²	0,64
	<i>It perequativo</i>	m ³ / m ²	0,16
Destinazioni d'uso principali	Residenziale		
Destinazioni d'uso secondarie	Commerciale al dettaglio, direzionale e servizi		
Parametri di edificabilità	Rc	<=	30%
	Ip	>=	30%
	H max	<=	10,00 m
	Dc	>=	5,00 m
	Df	>=	5,00 m
	Ds	>=	5,00 m
Parcheggi di relazione	3,5 m ² / 95 m ³	Per le destinazioni residenziali	
	80 m ² /100m ² di SU	Per destinazioni non residenziali	
	60% SV	Per esercizi inferiori a 400 m ² di SV	
	150% SV	Per esercizi tra 400 m ² e 1.500 m ² di SV	
Parcheggi stanziali	10 m ² /100 m ³		
Nucleo elementare di verde	6 m ² / 95 m ³	40% SU non residenziale	
Volumetria indicativa	3.848 m ³	di cui	
	770 m ³	da reperire all'interno del mercato dei crediti volumetrici	

Note: Per quanto non esplicitato nella presente scheda si rimanda alle NTA di Piano

Superficie territoriale (**St**) - Indice territoriale (**It**) - rapporto di copertura (**Rc**) - Indice di permeabilità (**Ip**) - altezza massima (**Hmax**) - distanza confini (**Dc**) - distanza fabbricati (**Df**) - distanza strade (**Ds**) - superficie di vendita (**SV**)

Schema delle indicazioni progettuali

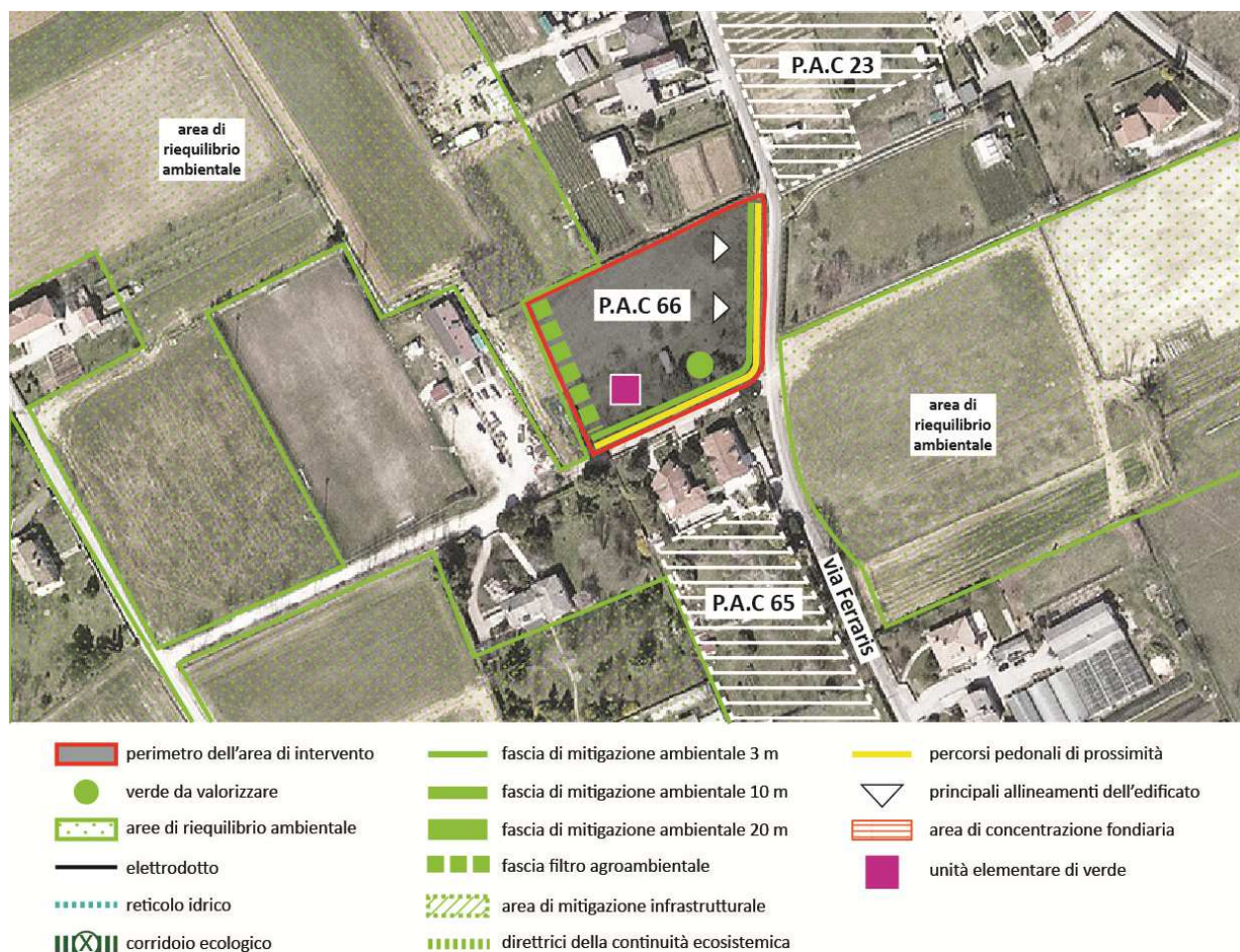

Ulteriori prescrizioni

Nella redazione del P.A.C. dovranno essere rispettati i seguenti criteri progettuali:

- Il progetto dovrà prevedere una connessione ecosistemica con l'area di riequilibrio ambientale e una fascia filtro a verde piantumato verso gli ambiti ad uso agricolo. Tale fascia dovrà avere una profondità minima di m 10.
- L'impatto del reticolo viario dovrà essere mitigato attraverso delle fasce tampone (verde) della profondità minima di 5m.
- Il progetto planivolumetrico dovrà favorire gli allineamenti dei nuovi volumi sulle strade esistenti.
- Il Piano Attuativo dovrà prevedere percorsi ciclopedonali nord-sud in corrispondenza delle strade esistenti.
- Il percorso pedonale su Via Ferraris può essere reperito anche all'esterno del perimetro compatibilmente alle dimensioni della sezione stradale previste per la viabilità pubblica.
- La presentazione del Piano Attuativo è subordinata al mantenimento dell'ambito in buone condizioni ecologiche fino all'attuazione degli interventi.
- Sono oggetto di tutela le eventuali specie di pregio e i filari alberati esistenti localizzati all'interno dell'area.