

U.N. 10002
U.N. 10003
U.N. 10004
U.N. 10005

PROSPETTI SU VILLO DELLA TORRICELLA

Scala 1:500

SETTORE 5 - SPANFONCOLE EDILIZIA

UFFICIO TECNICO

UFFICIO INDUSTRIALE

Responsabile del Progettamento:
Ing. M. F. Fontana

Coordinatore del Progetto:
Arch. L. Faliero

Collaboratore del Progetto:
Arch. L. Faliero

Geom. S. Sella

Arch. M. Fontana

Geom. L. Faliero

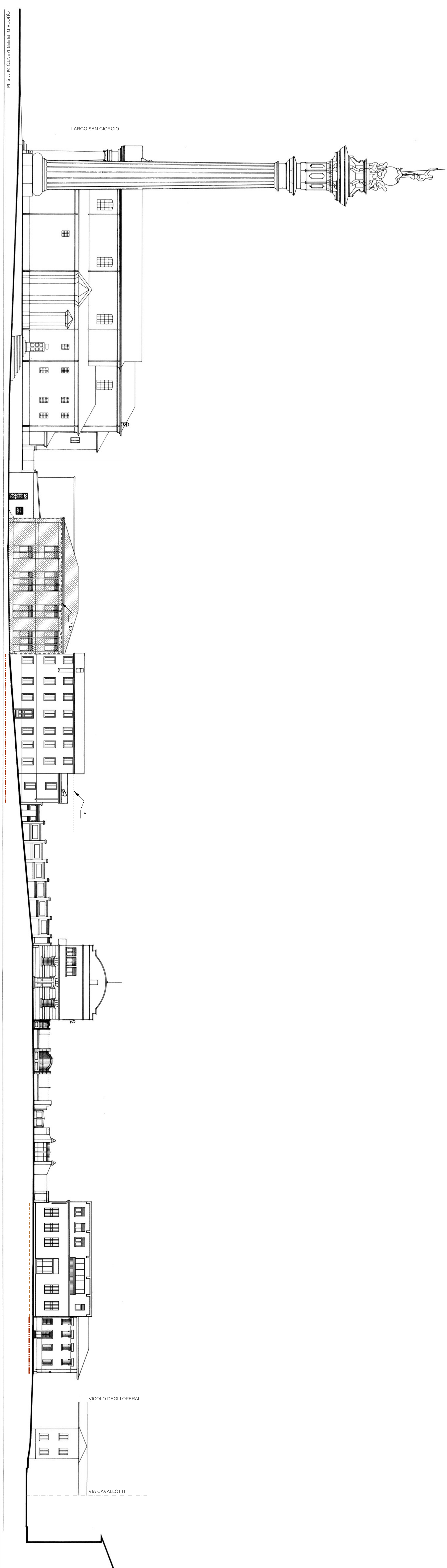

PERIMETRO DI PIANO

LAGO

PROSPETTI

- RESTAURO CONSERVATIVO DI FACCIATA
- RISTRUTTURAZIONE OBBLIGATORIA DI FRONTI EDILIZI ESISTENTI
- FABBRICATO O PARTI DI FABBRICATO DA DEMOLIRE
- INVIUUPRO EDILIZIO DI AMPLIAMENTO
SOPRAELEVAZIONE E NUOVA COSTRUZIONE
- INVIUUPRO EDILIZIO ARRETRATO RISPETTO AL FRONTE STRADA
- ALLINEAMENTO OBBLIGATORIO
- INTRADOSSO SOLOIO NON VINCOLANTE
- PORTICI E SOTTOPASSI
- ALTEZZE RELATIVE AI NUOVI INTERVENTI EDILIZI

Rifer. art. 7 punto 7.7 comma f) della N.T.A. del P.R.

4 - VICOLO DELLA TORRICELLA (VISTA SUP.)

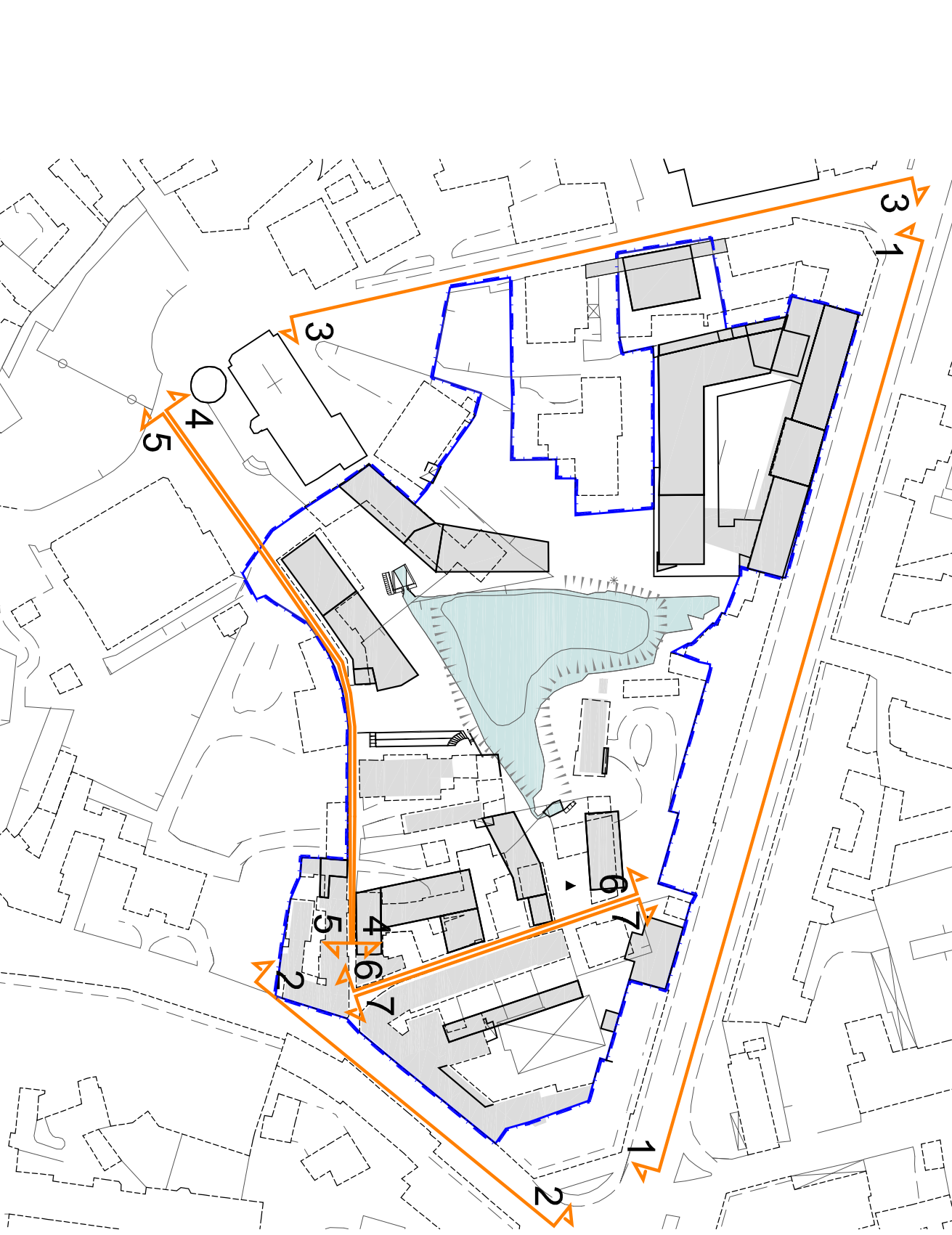
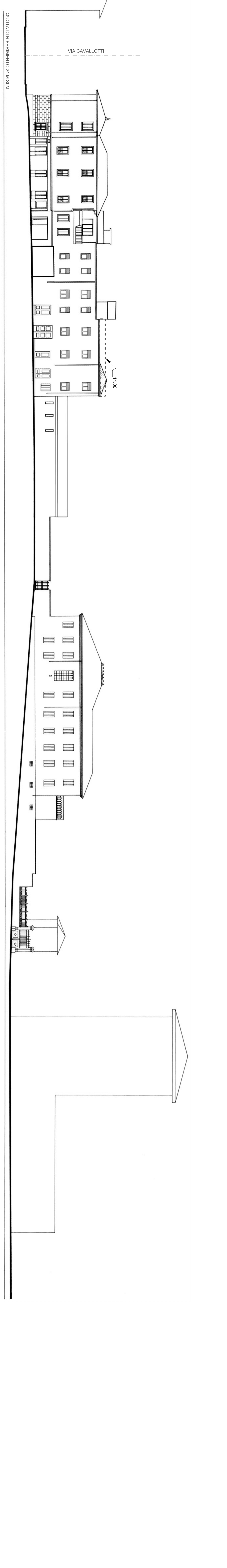

5 - VICOLO DELLA TORRICELLA (VISTA NORD)